1-2-3 Guide für Ihren tolino shine 3

eBook.de
Meine Bücher immer dabei

1 Einschalten

Starten Sie Ihren tolino shine 3. Der Ein-/Aus-Schalter befindet sich an der Unterseite des Gerätes.

2 Einrichten

Um Ihre Sprache auszuwählen, tippen Sie auf die entsprechende Schaltfläche.
Wählen Sie Ihr WLAN-Netzwerk, geben Sie das WLAN-Passwort ein und tippen Sie anschließend auf Verbinden.

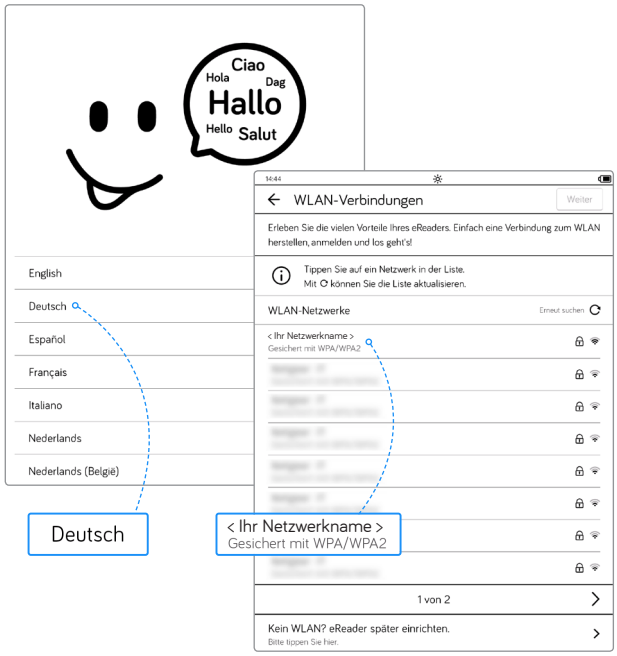

3 Einkaufen

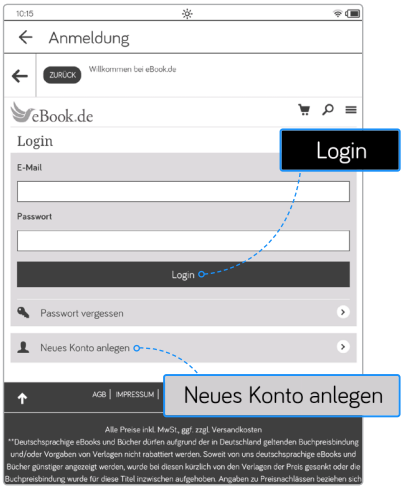

Sie haben bereits ein Konto?
Geben Sie Ihre Daten ein und tippen Sie auf Login.

Sie haben noch kein Konto?
Tippen Sie auf Neues Konto anlegen und folgen Sie den Anweisungen.

Blättern Sie durch die nun folgenden Tipps bis Sie zur Startseite zurück gelangen.

Über Zum Shop gelangen Sie in den eBook.de Shop.

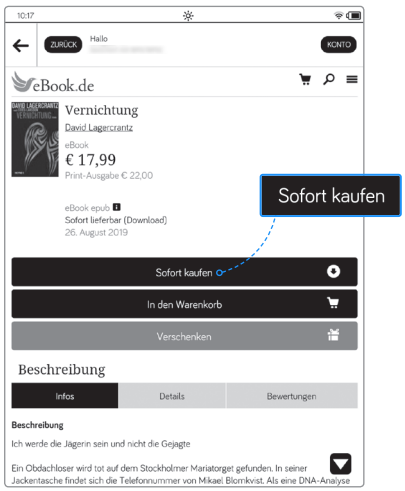

Finden und kaufen Sie Ihren Wunschartikel.

Tippen Sie auf Jetzt lesen, um Ihr neues eBook direkt auf Ihrem tolino zu öffnen.

eBook.de wünscht viel Spaß beim Lesen!

Ausführliche Hilfe unter: www.eBook.de/tolinohilfe